

# CONCOURS SALLE du PLESSIS-ROBINSON

2x18m - cibles anglaises

Sélectif pour le Championnat de France

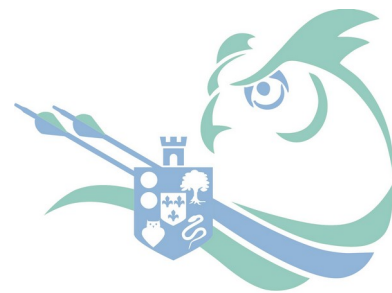

## samedi 28 et dimanche 29 novembre 2020

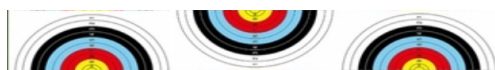

Gymnase Hachette 10, avenue Paul Langevin - 92350 Le Plessis-Robinson

48°46'39.9"N 2°15'02.1"E

Consignes anti-covid : port du masque en dehors de la pratique sportive, changement des chaussures.

Respect des couloirs de circulation et de la distanciation entre archers. Stylo perso.

Les données ci-dessous restent susceptibles de modifications en fonction des consignes anti-covid.

	samedi 28 novembre		dimanche 29 novembre	
Départs :	Départ 1	D2 Challenge P'tits Bouts / PBM	Départ 3	Départ 4
Ouverture du greffe	8h00	14h00	8h00	13h30
Contrôle matériel	<b>8h30</b>	<b>14h30</b>	<b>8h30</b>	<b>14h00</b>
Echauffement sur cible	9h00	15h00	9h00	14h30
Début des tirs comptés	<b>9h30</b>	<b>15h30</b>	<b>9h30</b>	<b>15h00</b>

**Blasons** : suivant la réglementation en vigueur. Tir sur **tri-spots verticaux** à préciser à l'inscription.

### Récompenses :

\* au 1<sup>er</sup> archer Arc Droit femme et homme

\* aux 3 premiers de chaque catégorie

\* par équipe de 4 : à la 1<sup>ère</sup> équipe

- Femmes arc classique, Hommes arc classique
- Femmes arc à poulies, Hommes arc à poulies
- Mixte (Femme/Homme) arc classique et Mixte (H/F) arc à poulies
- Mixte (Femme/Homme) arc nu (équipe de 3 acceptée)



**TROPHEE JEUNES** par équipe  
3 archers de la même arme  
mixte H / F

- \* équipe Jeunes Classique
- \* équipe Jeunes Poulies
- \* équipe Jeunes Arcs Nus

### Règlement :

Présentation au greffe d'une pièce d'identité ou de la licence FFTA avec photo.

Les équipes devront être déposées au greffe avant le départ du 1<sup>er</sup> tireur de l'équipe.

**INSCRIPTION : 10€** pour toutes les catégories [concourssalleapr@gmail.com](mailto:concourssalleapr@gmail.com)

Merci de limiter à 10 le nombre d'archers d'un même Club sur les départs 3 et 4. Merci d'indiquer Droitier ou Gaucher.

**Départ 2 support du « Challenge des P'tits Bouts » mis en place par la Commission Régionale à destination des Poussins et Benjamins qui seront prioritaires à l'inscription jusqu'au 15 novembre.**

Remise des prix du départ 2 samedi vers 18h30.

Bulletin à retourner **avant le 24 novembre**,

accompagné d'un chèque à l'ordre de

**Les Archers du Plessis-Robinson**

à : **Sylvie DUCREUX / APR**

11 avenue Charles de Gaulle

92350 Le Plessis-Robinson



**Salle de préparation séparée**  
**Mini Buvette à votre disposition**  
**Sandwichs sur réservation**  
**TOMBOLA 2€ le ticket**

Les concours pourront être annulés selon l'évolution de la situation sanitaire des décisions Fédérales, préfectorales et municipales, Précisez lors de vos inscriptions votre latéralité afin que les organisateurs puissent éviter les face à face sur les pas de tir.

*Très bon tir à tous dans le respect des consignes anti-Covid.*

# Les Archers du Plessis-Robinson

## CONCOURS SALLE 2x18m – 28 et 29 novembre 2020

Inscriptions accompagnées d'un chèque à l'ordre de **Les Archers du Plessis-Robinson**  
à adresser à : Sylvie DUCREUX – 11 avenue Charles de Gaulle - 92350 Le Plessis-Robinson

date limite de réception : 24 novembre 2020

Compagnie ou Club : .....												Mail : .....				
Nom du responsable des inscriptions : .....												@.....				
												Tel : .....				
NOM / Prénom	Sexe *		Numéro de licence	Catégorie (1)	DOITIER(E) ? GAUCHER(E) ?		Type d'arc (2)				Pour les "classique"		samedi 28 novembre		dimanche 29 novembre	
	F	H			D	G	CL	CO	BB	Nu	40	trispot	Départ 1 9h30	Challenge P'tits Bouts 14h30	Départ 3 9h30	Départ 4 13h30
<i>Ex : LAFLECHE Eva</i>		<i>x</i>	<i>987654Z</i>	<i>S2</i>						<i>AD</i>					<i>x</i>	

Merci de limiter à 10 le nombre d'archers d'un même Club par départ (NB le nombre d'archers d'un même club est susceptible d'être vu à la baisse).  
**Poussins et benjamins (et minimes) prioritaires sur le départ 2 (samedi après-midi) jusqu'au 15 novembre**  
**IMPORTANT** pour le placement en cible – mesure anti-Covid

Total général de ce feuillet : ..... tireurs x 10 € = ..... €

\* **F** Femme **H** Homme

(1) **P** Poussin **B** Benjamin **M** Minime **C** Cadet **J** Junior **S1** Senior1 (21 à 39 ans) **S2** Senior2 (40 à 59 ans) **S3** Senior 3 (60 ans et+)

(2) **CL** = arc classique **CO** = arc à poulies **Nu** = arc nu ou arc droit (merci de préciser)